



Edificio Les Moreres



www.elasa.com

EL MOMENTO PERFECTO ES..... AHORA

Planta 1 / Tipo C

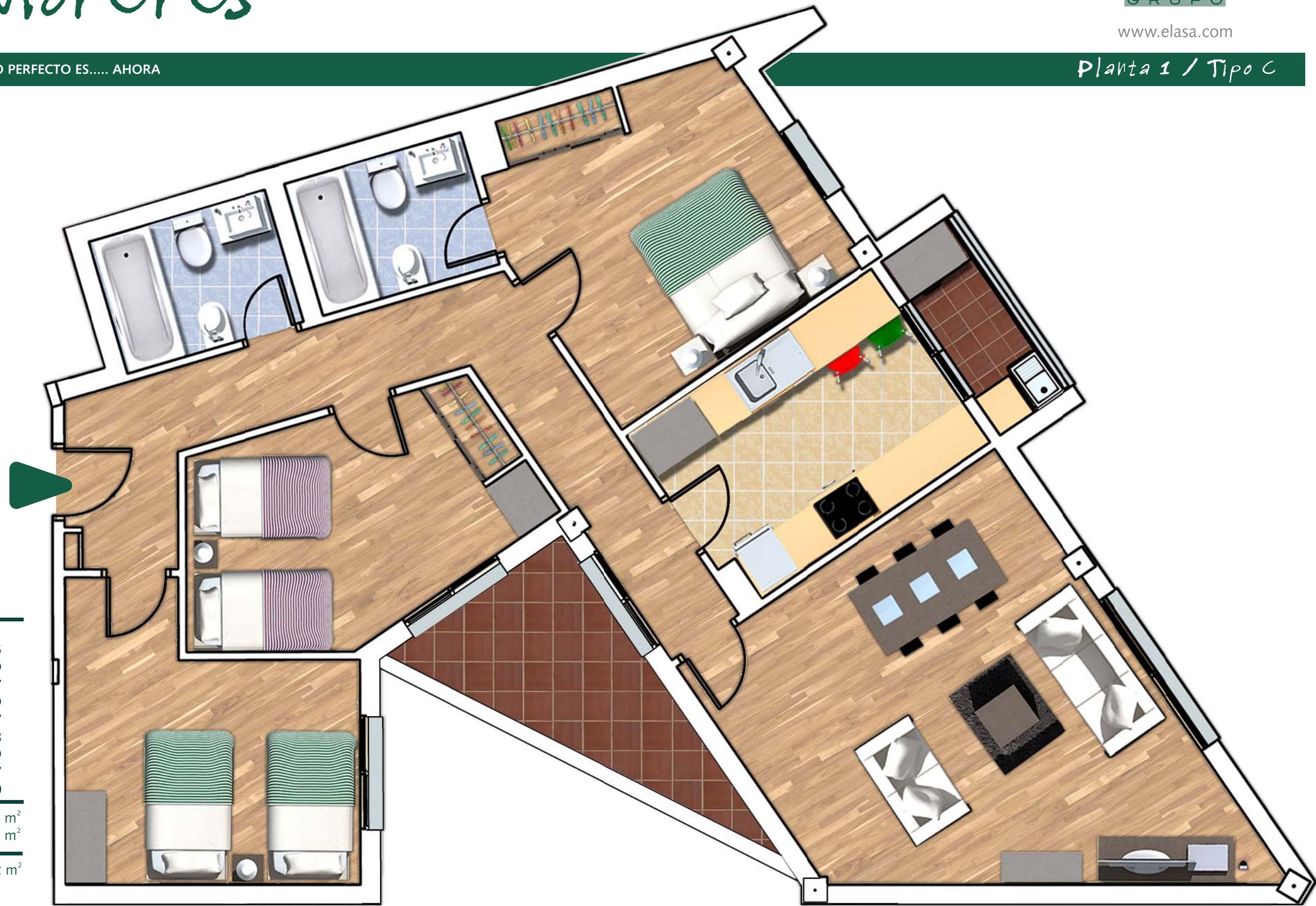

Superficies

Vestíbulo-distribuidor	3.21
Salón-Comedor	23.35
Cocina	9.39
Galería	2.47
Baño 1	3.89
Baño 2	3.87
Pasillo	8.78
Dormitorio 1	12.89
Dormitorio 2	11.57
Dormitorio 3	10.50
<hr/>	
Superficie útil total:	89.92 m ²
Superficies construidas:	103.98 m ²
<hr/>	
Patio:	7.02 m ²

Esta infografía es una simulación publicitaria y carece de validez contractual. El acabado final de la vivienda vendrá establecido por el correspondiente proyecto arquitectónico y sus modificaciones posteriores. El único plano válido será el incorporado como anexo al contrato de compraventa. Toda la documentación exigida por la ley 8/2004 de 20 de Octubre, de la Vivienda de la Comunidad Valenciana, se encuentra a disposición del público en la oficina de ventas. En cumplimiento de la legislación vigente, todas las cantidades entregadas como anticipos estarán garantizadas mediante aval personal.

Constructor: ELADIO SILVESTRE, S.A.
Padre Poveda, 14-Alcoy
C.I.F. A-03078250

E 1:50