



Edificio Les Moreres



www.elasa.com

EL MOMENTO PERFECTO ES..... AHORA

Planta 1 / Tipo B

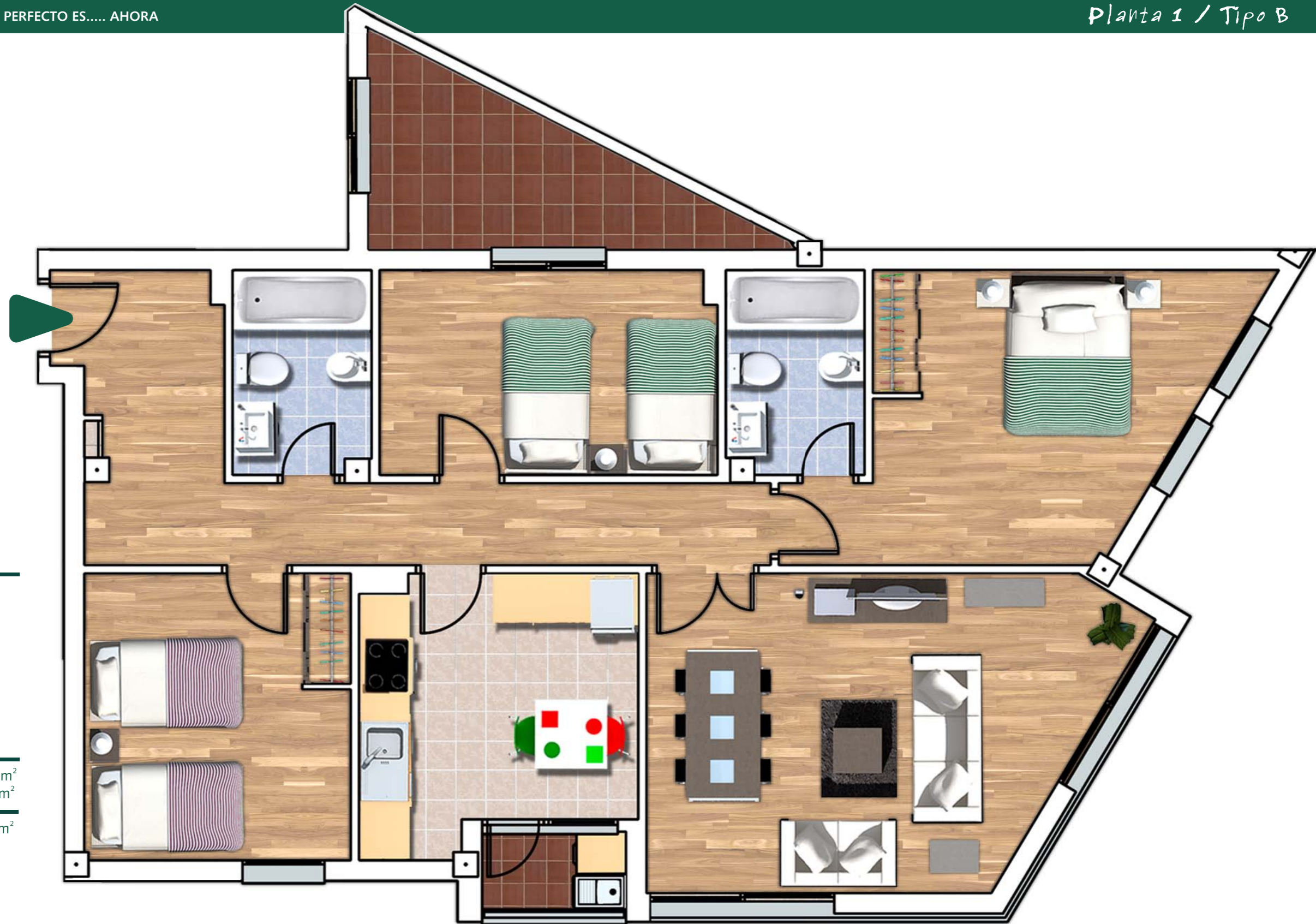

Superficies

Vestíbulo-distribuidor	6.57
Salón-Comedor	20.64
Cocina	10.66
Galería	1.66
Baño 1	4.19
Baño 2	4.18
Pasillo	6.67
Dormitorio 1	14.65
Dormitorio 2	10.80
Dormitorio 3	9.82
Superficie útil total:	89.84 m ²
Superficies construidas:	104.83 m ²
Patio:	7.02 m ²

Esta infografía es una simulación publicitaria y carece de validez contractual. El acabado final de la vivienda vendrá establecido por el correspondiente proyecto arquitectónico y sus modificaciones posteriores. El único plano válido será el incorporado como anexo al contrato de compraventa. Toda la documentación exigida por la ley 8/2004 de 20 de Octubre, de la Vivienda de la Comunidad Valenciana, se encuentra a disposición del público en la oficina de ventas. En cumplimiento de la legislación vigente, todas las cantidades entregadas como anticipos estarán garantizadas mediante aval personal.

Constructor: ELADIO SILVESTRE, S.A.
Padre Poveda, 14-Alcoy
C.I.F. A-03078250

E 1:50