



Edificio Les Moreres



ELASA
GRUPO

www.elasa.com

EL MOMENTO PERFECTO ES..... AHORA

Planta 2 y 3 / Tipo A

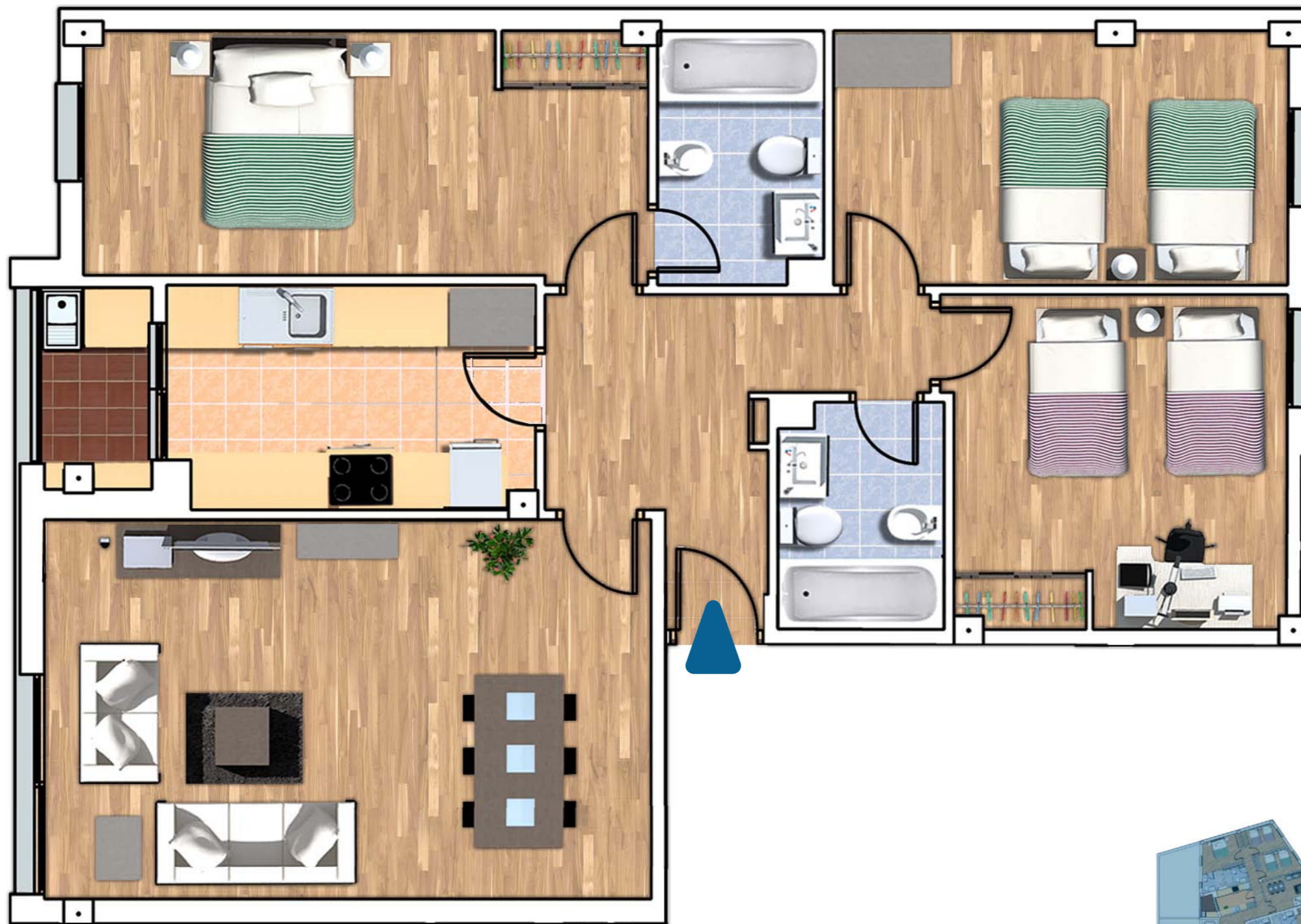

Superficies

Vestíbulo-distribuidor	6.35
Salón-Comedor	24.52
Cocina	8.48
Galería	2.33
Baño 1	3.84
Baño 2	4.32
Pasillo	1.66
Dormitorio 1	14.48
Dormitorio 2	12.04
Dormitorio 3	11.75
Superficie útil total:	89.77 m²
Superficies construidas:	101.38 m²

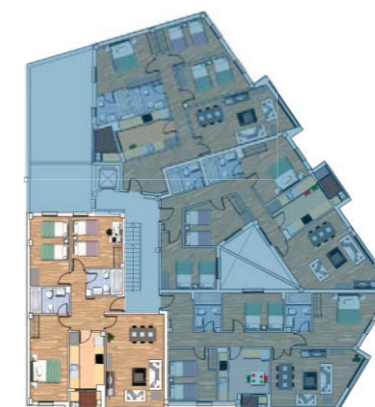

Esta infografía es una simulación publicitaria y carece de validez contractual. El acabado final de la vivienda vendrá establecido por el correspondiente proyecto arquitectónico y sus modificaciones posteriores. El único plano válido será el incorporado como anexo al contrato de compraventa. Toda la documentación exigida por la ley 8/2004 de 20 de Octubre, de la Vivienda de la Comunidad Valenciana, se encuentra a disposición del público en la oficina de ventas. En cumplimiento de la legislación vigente, todas las cantidades entregadas como anticipos estarán garantizadas mediante aval personal.

Constructor: ELADIO SILVESTRE, S.A.
Padre Poveda, 14-Alcoy
C.I.F. A-03078250

E 1:50