



Edificio Les Moreres



www.elasa.com

EL MOMENTO PERFECTO ES..... AHORA

Planta 2 y 3 / Tipo C



Superficies

Vestíbulo-distribuidor	6.48
Salón-Comedor	20.74
Cocina	9.50
Galería	3.23
Baño 1	3.59
Baño 2	3.83
Pasillo	8.75
Dormitorio 1	13.20
Dormitorio 2	10.66
Dormitorio 3	9.65

Superficie útil total: 89.63 m²
 Superficies construidas: 103.28 m²

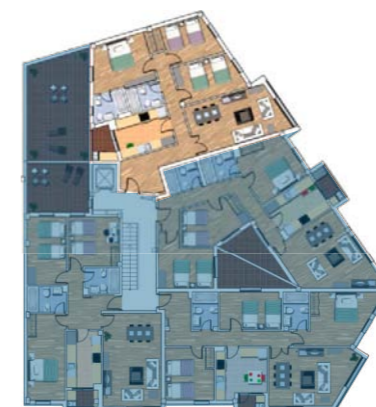

E 1:50

Esta infografía es una simulación publicitaria y carece de validez contractual. El acabado final de la vivienda vendrá establecido por el correspondiente proyecto arquitectónico y sus modificaciones posteriores. El único plano válido será el incorporado como anexo al contrato de compraventa. Toda la documentación exigida por la ley 8/2004 de 20 de Octubre, de la Vivienda de la Comunidad Valenciana, se encuentra a disposición del público en la oficina de ventas. En cumplimiento de la legislación vigente, todas las cantidades entregadas como anticipos estarán garantizadas mediante aval personal.

Constructor: ELADIO SILVESTRE, S.A.
Padre Poveda, 14-Alcoy
C.I.F. A-03078250