

Vivienda 1C

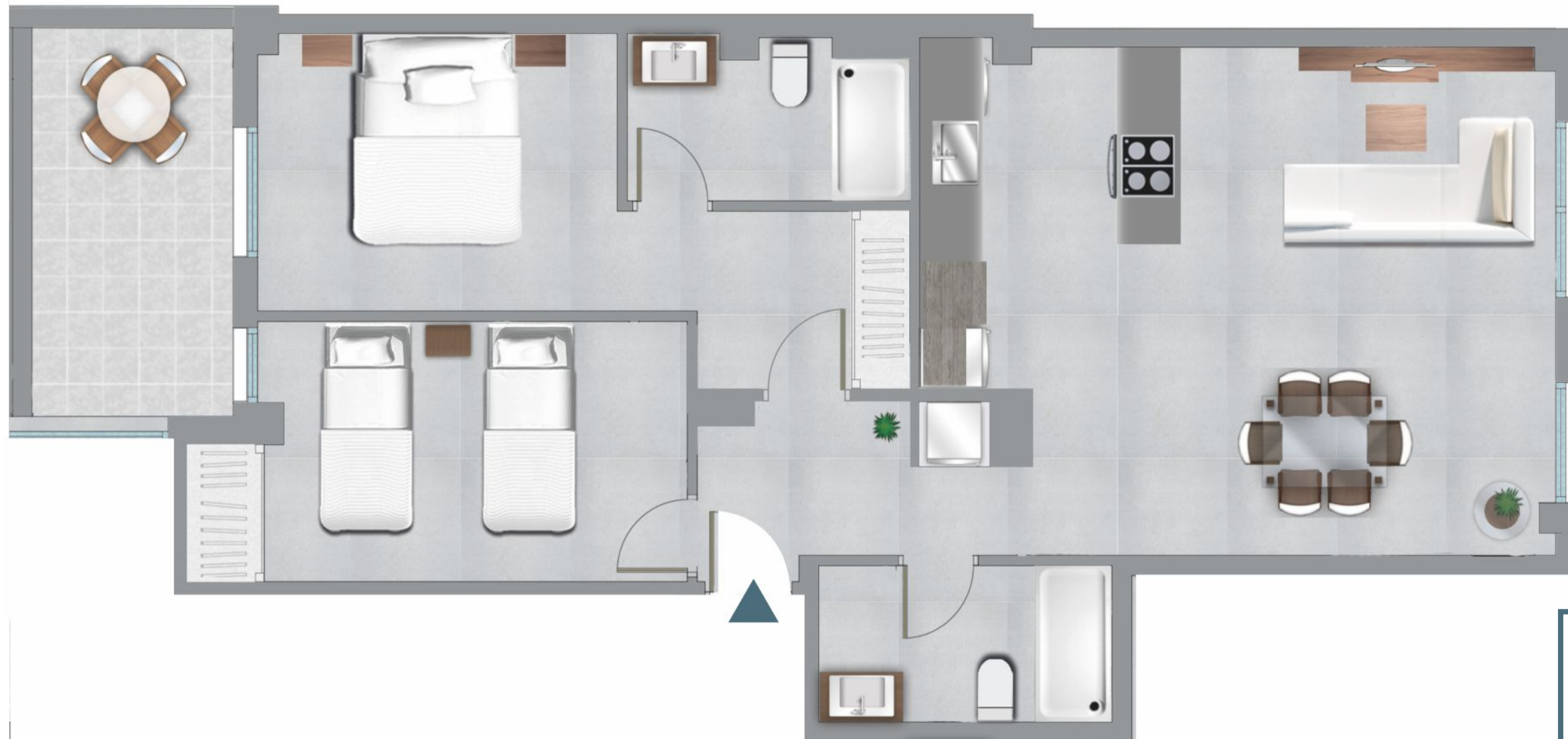

SUPERFICIE CONSTRUIDA 82,85 m²

VIVIENDA 82,85

SUPERFICIE ÚTIL 71,06 m²

VESTÍBULO	6,17
SAL N / COMEDOR	21,00
COCINA	9,3
DORMITORIO 1	14,06
BAÑO 1	4,54
DORMITORIO 2	11,26
BAÑO 2	4,73
PATIO	8,00

Las imágenes contenidas en este documento son una ficción publicitaria y carecen de valor contractual. El acabado final de la vivienda vendrá establecido por el correspondiente proyecto arquitectónico y sus modificaciones posteriores. El único plano válido será el incorporado como anexo al contrato de compraventa. Toda la documentación exigida por la ley 8/2004 de 20 de Octubre, de la Vivienda de la Comunidad Valenciana, se encuentra a disposición del público en la oficina de ventas. En cumplimiento de la legislación vigente, todas las cantidades entregadas como anticipos estarán garantizadas mediante aval personal.

96 533 08 94
www.elasa.com

ELADIO SILVESTRE, S.A.
 Padre Poveda, 14-Alcoy
 C.I.F. A-03078250